

# Catshuis

6 december

Achtergrondcijfers vanuit VWS

pd19

### Aantal en % positieve testen in de GGD teststraten

Vrijdag 20 november – zaterdag 3 december.

**Let op:** dit zijn de dagen waarover het % of getal gaat.

Wij krijg die die cijfers dus op de dag erna.

| Dag    | Aantal uitslagen GGD | Percentage positief |
|--------|----------------------|---------------------|
| 20-nov | 39.306               | 11,5%               |
| 21-nov | 35.628               | 12,5%               |
| 22-nov | 28.114               | 12,3%               |
| 23-nov | 28.804               | 11,4%               |
| 24-nov | 43.808               | 10,6%               |
| 25-nov | 35.257               | 9,9%                |
| 26-nov | 39.843               | 10,6%               |
| 27-nov | 33.666               | 10,8%               |
| 28-nov | 33.818               | 11,6%               |
| 29-nov | 27.984               | 12,2%               |
| 30-nov | 30.653               | 12,0%               |
| 1-dec  | 43.622               | 10,0%               |
| 2-dec  | 45.574               | 10,0%               |
| 3-dec  | 57.532               | 10,5%               |
| 4-dec  | 54.739               | 11,3%               |
| 5-dec  | 47.353               | 13,2%               |

**Cijfers uit GGD teststraten**

Percentage positieven, aantal uitslagen, aantal positieven

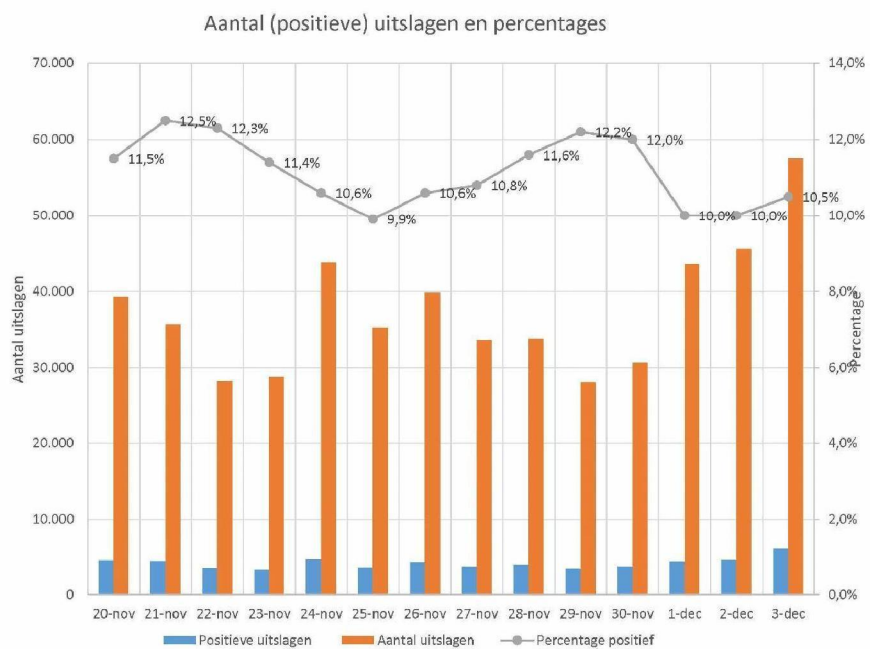

## Toelichting op stijging van de cijfers

Er is een flinke stijging ten opzichte van de testcijfers in de afgelopen weken

### Verklaring 1 (Verhoging van de cijfers)

- Het testbeleid is per 1 december verruimd. Mensen die uit het BCO en de app komen, mogen sinds 1 december ook asymptomatisch testen.
- Met name de asymptomaten uit het BCO zijn nu al zichtbaar in de cijfers, aangezien de GGD hen al eerder heeft ingepland voor een afspraak op dag 5.
- GGD schatte in dat deze verruiming overall gaat leiden tot circa 18.800 extra testaanvragen per dag, waarvan er 800 – 1.500 positief zijn.
- Deze cijfers komen dus bovenop de “basis” incidentie die we eerder zagen van 4.000 – 5.500.
- RIVM is gevraagd hier een analyse op te maken

### Verklaring 2 (Fluctuatie van de cijfers)

- De stevige schommelingen hebben óók te maken met de sterke verruiming van het testbeleid.
- Waar tot een paar weken terug de testvraag groter was dan het testaanbod, is dat nu andersom.
- Dat wil zeggen: tot enkele weken geleden werd het testaanbod volledig benut.
- Nu wordt het aantal afgenomen tests veel meer beïnvloed door de testbereidheid.

### Hoe komt het dat de cijfers van het RIVM afwijken ten opzichte van die van de GGD?

- RIVM meldt vanuit CoronIT totaal aantal positieven in Nederland, met eigen rapportage systeem.
- GGD meldt iedere ochtend uit het eigen systeem de positieve testuitslagen en het totaal aantal uitslagen.
- De cijfers van de GGD hebben normaliter betrekking op het tijdvak 07.30 uur van t-1 en 07.30 uur van dag t.
- Er is een grove verdeling in aantallen tussen GGD en RIVM van 80%-20% .
- De cijfers zijn nooit helemaal te vergelijken zijn met die van het RIVM vanwege na-rapportage en verschil in tijdvak.
- RIVM baseert zich namelijk op meldingen die zijn binnen gekomen tussen 10.00 uur gisteren tot 10.00 uur vandaag.
- Dat betreft meldingen (positief & negatief) die vanuit de GGD teststraten zijn binnenkomen, **plus** de positieve meldingen uit ziekenhuizen, huisartsen en commerciële teststraten

## Weekcijfers aantal positief getesten per 100k

| Weekcijfers per 100k inw. | 3 dec. | 4 dec. | 3 dec. | 2 dec. | 1 dec. | 30 nov. | 29 nov. | 28 nov. | 27 nov. | 26 nov. | 25 nov. | 24 nov. | 23 nov. | 22 nov. | 21 nov. | 20 nov. | 19 nov. | 18 nov. | 17 nov. | 16 nov. | 15 nov. | 14 nov. | 13 nov. |
|---------------------------|--------|--------|--------|--------|--------|---------|---------|---------|---------|---------|---------|---------|---------|---------|---------|---------|---------|---------|---------|---------|---------|---------|---------|
| Groningen                 | 126.1  | 121.9  | 122.4  | 114.4  | 109.2  | 103.4   | 107.9   | 108.7   | 114.9   | 116.6   | 111.6   | 110.1   | 111.8   | 106.3   | 103.1   | 94.6    | 88.1    | 86.9    | 87.6    | 84.7    | 82.1    | 79.5    | 81.2    |
| Fryslân                   | 118.9  | 112.8  | 108.0  | 102.6  | 103.4  | 104.6   | 106.9   | 103.9   | 104.0   | 103.5   | 111.7   | 115.1   | 115.9   | 115.1   | 112.0   | 110.2   | 111.2   | 103.2   | 99.5    | 96.2    | 88.9    | 89.7    | 87.7    |
| Drenthe                   | 106.5  | 103.1  | 102.9  | 104.1  | 104.9  | 106.5   | 113.0   | 120.5   | 133.1   | 139.1   | 125.2   | 136.3   | 136.9   | 136.5   | 134.3   | 119.1   | 113.2   | 125.0   | 114.0   | 114.2   | 108.2   | 110.6   | 116.7   |
| Utrechtland               | 184.3  | 178.6  | 168.3  | 160.0  | 161.1  | 158.4   | 155.3   | 148.3   | 150.4   | 149.1   | 147.0   | 144.7   | 144.0   | 144.0   | 144.4   | 144.5   | 136.4   | 138.9   | 133.8   | 134.1   | 133.7   | 141.9   | 146.0   |
| Twente                    | 269.1  | 276.0  | 276.0  | 284.8  | 289.5  | 286.2   | 286.3   | 280.0   | 264.0   | 261.8   | 282.9   | 278.1   | 279.5   | 236.4   | 263.2   | 251.3   | 288.9   | 296.2   | 306.5   | 320.4   | 319.9   | 318.2   | 332.5   |
| Noord- en Oost-Gelderland | 189.2  | 178.4  | 171.3  | 156.5  | 161.8  | 155.8   | 157.1   | 155.4   | 166.1   | 170.6   | 178.0   | 167.7   | 172.5   | 169.6   | 169.7   | 164.1   | 160.9   | 160.3   | 165.5   | 166.5   | 168.3   | 170.9   | 174.1   |
| Gelderland-Midden         | 263.4  | 244.9  | 220.9  | 207.6  | 211.4  | 214.3   | 220.6   | 209.7   | 215.2   | 212.5   | 227.7   | 223.4   | 218.3   | 207.7   | 202.0   | 201.3   | 195.8   | 185.9   | 189.3   | 203.4   | 201.0   | 206.1   | 210.3   |
| Gelderland-Zuid           | 222.8  | 203.7  | 195.5  | 193.7  | 198.5  | 200.9   | 207.6   | 188.2   | 200.1   | 205.5   | 210.6   | 206.6   | 202.6   | 197.5   | 208.9   | 206.7   | 214.4   | 211.7   | 210.6   | 213.5   | 220.8   | 220.4   | 232.9   |
| Utrecht                   | 242.5  | 221.0  | 206.4  | 208.7  | 207.0  | 203.5   | 201.2   | 204.2   | 206.4   | 213.3   | 220.5   | 218.3   | 220.3   | 220.8   | 216.0   | 220.1   | 216.1   | 212.3   | 217.6   | 223.7   | 220.0   | 224.2   | 224.8   |
| Noord-Holland-Noord       | 188.0  | 173.4  | 174.0  | 159.3  | 164.3  | 159.0   | 167.8   | 166.7   | 192.7   | 192.2   | 206.1   | 200.4   | 202.5   | 202.3   | 202.6   | 185.4   | 187.3   | 183.6   | 187.1   | 187.1   | 188.6   | 185.7   | 197.7   |
| Zaanstreek-Waterland      | 235.3  | 215.8  | 200.2  | 174.2  | 176.0  | 171.9   | 170.1   | 174.8   | 176.0   | 181.6   | 197.2   | 209.3   | 212.6   | 223.5   | 215.6   | 209.9   | 228.5   | 222.5   | 233.5   | 227.6   | 227.6   | 230.3   | 259.7   |
| Kennemerland              | 200.9  | 192.4  | 198.2  | 202.0  | 201.1  | 205.5   | 212.9   | 214.0   | 205.5   | 200.7   | 186.4   | 182.9   | 166.9   | 160.2   | 161.7   | 173.8   | 171.5   | 189.7   | 188.7   | 198.6   | 224.7   | 215.8   | 212.6   |
| Amsterdam-Amstelland      | 226.0  | 212.3  | 222.6  | 211.4  | 209.4  | 203.4   | 200.5   | 203.9   | 222.2   | 224.4   | 238.9   | 216.5   | 219.6   | 224.8   | 216.0   | 206.1   | 213.2   | 236.3   | 244.4   | 247.6   | 241.2   | 250.2   | 260.9   |
| Gooi en Vechtstreek       | 177.4  | 140.0  | 143.1  | 143.9  | 138.5  | 138.5   | 133.8   | 140.8   | 150.9   | 159.1   | 177.0   | 188.3   | 192.9   | 202.7   | 201.1   | 209.7   | 213.6   | 206.8   | 221.3   | 227.9   | 240.4   | 238.1   | 238.1   |
| Haaglanden                | 203.7  | 193.9  | 187.2  | 185.5  | 187.2  | 187.8   | 181.9   | 187.4   | 187.0   | 209.8   | 212.2   | 210.9   | 210.5   | 210.2   | 211.1   | 217.4   | 220.2   | 227.7   | 226.9   | 236.9   | 235.6   | 236.6   | 239.4   |
| Hollands-Midden           | 218.5  | 211.3  | 211.3  | 197.2  | 200.9  | 208.8   | 212.9   | 221.4   | 225.6   | 235.1   | 255.8   | 247.0   | 244.3   | 244.0   | 241.8   | 238.4   | 238.4   | 226.0   | 240.2   | 246.8   | 246.3   | 244.7   | 244.5   |
| Rotterdam-Rijnmond        | 230.6  | 234.1  | 253.7  | 246.9  | 246.1  | 240.2   | 248.4   | 243.9   | 262.8   | 266.4   | 274.5   | 272.6   | 284.3   | 294.5   | 300.4   | 302.2   | 295.8   | 305.6   | 310.3   | 308.9   | 309.5   | 310.9   | 317.3   |
| Zuid-Holland-Zuid         | 249.0  | 243.2  | 244.0  | 236.0  | 219.2  | 229.2   | 239.2   | 231.4   | 246.2   | 258.2   | 273.4   | 262.5   | 265.1   | 290.1   | 284.3   | 277.8   | 271.7   | 260.8   | 296.9   | 308.5   | 311.7   | 293.7   | 318.9   |
| Zeeland                   | 127.8  | 122.0  | 123.3  | 123.6  | 126.9  | 128.6   | 138.5   | 141.9   | 143.0   | 128.0   | 154.1   | 158.3   | 163.2   | 167.1   | 163.8   | 166.3   | 186.2   | 172.6   | 169.8   | 171.6   | 165.3   | 170.3   | 172.4   |
| Midden- en West-Brabant   | 259.4  | 243.1  | 240.1  | 229.3  | 230.2  | 235.5   | 244.0   | 243.0   | 257.1   | 257.4   | 279.2   | 279.2   | 281.4   | 284.4   | 283.3   | 290.3   | 283.4   | 265.2   | 267.2   | 264.1   | 254.9   | 256.1   | 257.4   |
| Brabant-Noord             | 247.7  | 207.0  | 213.6  | 200.7  | 207.2  | 203.1   | 193.9   | 195.2   | 207.0   | 207.9   | 214.5   | 212.9   | 222.8   | 228.6   | 222.8   | 247.0   | 242.6   | 227.7   | 230.4   | 231.0   | 232.3   | 231.7   | 234.4   |
| Brabant-Zuidoost          | 223.7  | 206.6  | 211.2  | 203.3  | 214.8  | 212.0   | 223.2   | 225.8   | 241.5   | 236.9   | 246.9   | 218.8   | 229.1   | 233.5   | 224.1   | 220.5   | 221.2   | 215.1   | 250.3   | 240.6   | 225.1   | 235.3   | 233.4   |
| Limburg-Noord             | 261.9  | 237.7  | 240.6  | 231.1  | 217.7  | 203.6   | 208.1   | 199.2   | 210.6   | 194.8   | 200.0   | 221.0   | 222.5   | 211.5   | 215.6   | 224.6   | 233.8   | 234.4   | 232.5   | 233.5   | 239.0   | 244.2   | 234.4   |
| Limburg-Zuid              | 188.0  | 184.0  | 177.5  | 174.7  | 171.0  | 166.6   | 161.8   | 164.4   | 167.0   | 160.9   | 153.4   | 155.4   | 157.4   | 156.6   | 155.9   | 152.5   | 152.9   | 158.9   | 155.6   | 150.7   | 143.9   | 144.3   | 143.2   |
| Rivierland                | 252.7  | 252.7  | 271.1  | 269.3  | 270.2  | 277.8   | 289.6   | 297.6   | 305.9   | 292.2   | 277.8   | 296.4   | 290.1   | 264.5   | 257.4   | 253.7   | 244.2   | 253.7   | 232.6   | 219.6   | 222.4   | 229.3   | 225.0   |
| Nederland                 | 214.4  | 202.4  | 201.5  | 194.9  | 194.9  | 194.3   | 197.8   | 196.6   | 205.6   | 206.7   | 213.7   | 211.8   | 213.8   | 211.8   | 212.1   | 211.3   | 212.1   | 211.6   | 216.2   | 218.3   | 217.3   | 218.7   | 223.0   |

## Het G-getal

Het G-getal geeft de procentuele groei weer van het aantal besmettingen in de afgelopen zeven dagen ten opzichte van de zeven dagen ervoor. Zo lang het G-getal positief is, neemt het aantal besmettingen per dag toe. Zodra het G-getal negatief is, daalt het aantal besmettingen.

Re regio's zijn gerangschikt op de aflopende volgorde van de weekcijfers van de meest recente datum. De regio's waar de weekcijfers in de afgelopen 3 dagen het snelst zijn gedaald resp. gestegen, zijn gemarkeerd.

| Het G-getal              | Weekcijfers per 100k inv. |         |         |         |         |         |         |         |         |         |         |         |        |        | Trendlijn | Toe-/afname | Verandering |        |        |        |        |          |       |
|--------------------------|---------------------------|---------|---------|---------|---------|---------|---------|---------|---------|---------|---------|---------|--------|--------|-----------|-------------|-------------|--------|--------|--------|--------|----------|-------|
|                          | 19 nov.                   | 20 nov. | 21 nov. | 22 nov. | 23 nov. | 24 nov. | 25 nov. | 26 nov. | 27 nov. | 28 nov. | 29 nov. | 30 nov. | 1 dec. | 2 dec. |           |             | 3 dec.      | 4 dec. | 5 dec. | 2 dec. | 3 dec. | absoluut | perc. |
| Geierland-Midden         | -0,07                     | -0,04   | -0,03   | 0,03    | 0,07    | 0,18    | 0,22    | 0,09    | 0,07    | 0,04    | 0,06    | -0,02   | -0,05  | -0,09  | 0,04      | 0,14        | 0,28        |        |        | 207,6  | 269,4  | 61,9     | 29,8% |
| Twente                   | -0,13                     | -0,24   | -0,17   | -0,25   | -0,13   | -0,09   | -0,04   | -0,09   | 0,05    | -0,01   | 0,11    | 0,02    | -0,03  | 0,01   | 0,05      | 0,05        | 0,03        |        |        | 284,8  | 269,1  | -15,7    | -5,5% |
| Limburg-Noors            | -0,06                     | -0,04   | -0,12   | -0,12   | -0,05   | -0,05   | -0,13   | -0,17   | -0,06   | -0,08   | -0,02   | -0,08   | -0,01  | 0,16   | 0,22      | 0,13        | 0,21        |        |        | 231,1  | 261,9  | 30,8     | 13,3% |
| Midden- en West-Brabant  | 0,02                      | 0,13    | 0,11    | 0,12    | 0,07    | 0,03    | 0,03    | -0,09   | -0,11   | -0,14   | -0,14   | -0,16   | -0,18  | -0,18  | -0,07     | -0,03       | 0,07        |        |        | 229,3  | 259,4  | 30,1     | 13,1% |
| Veloland                 | 0,04                      | 0,13    | 0,12    | 0,19    | 0,32    | 0,27    | 0,10    | 0,20    | 0,21    | 0,16    | 0,09    | -0,04   | -0,09  | -0,03  | -0,07     | -0,17       | -0,13       |        |        | 269,3  | 252,7  | -16,5    | -6,1% |
| Zuid-Holland-Zuid        | -0,11                     | -0,13   | -0,03   | -0,20   | -0,14   | -0,12   | 0,03    | -0,03   | -0,11   | -0,19   | -0,04   | -0,14   | -0,17  | -0,14  | -0,03     | -0,01       | 0,08        |        |        | 236,0  | 249,0  | 13,1     | 5,5%  |
| Brabant-Noord            | -0,02                     | 0,03    | -0,04   | -0,03   | -0,04   | -0,08   | -0,06   | -0,16   | -0,16   | -0,12   | -0,13   | -0,09   | -0,08  | -0,06  | 0,05      | 0,00        | 0,27        |        |        | 200,7  | 247,7  | 47,0     | 23,4% |
| Utrecht                  | -0,03                     | -0,02   | -0,04   | 0,00    | -0,02   | 0,00    | 0,04    | -0,01   | -0,06   | -0,05   | -0,09   | -0,08   | -0,05  | -0,03  | 0,07      | 0,19        |             |        | 208,7  | 242,5  | 33,8   | 16,2%    |       |
| Zaanstreek-Waterland     | -0,14                     | -0,19   | -0,03   | -0,02   | -0,07   | -0,10   | -0,12   | -0,21   | -0,16   | -0,20   | -0,24   | -0,19   | -0,16  | -0,12  | 0,10      | 0,23        | 0,33        |        |        | 174,2  | 235,3  | 61,0     | 35,0% |
| Rotterdam-Rijnmond       | -0,16                     | -0,05   | -0,03   | -0,05   | -0,08   | -0,12   | -0,10   | -0,10   | -0,13   | -0,19   | -0,16   | -0,13   | -0,10  | -0,10  | -0,03     | -0,11       | -0,03       |        |        | 246,9  | 230,6  | -16,3    | -6,6% |
| Amsterdam-Amstelland     | -0,15                     | -0,21   | -0,14   | -0,07   | -0,11   | -0,11   | -0,07   | 0,03    | 0,08    | -0,06   | -0,11   | -0,07   | -0,03  | -0,03  | -0,01     | -0,04       | 0,11        |        |        | 211,4  | 226,0  | 14,7     | 6,9%  |
| Brabant-Zuidoost         | -0,06                     | -0,06   | -0,03   | 0,04    | -0,05   | -0,13   | 0,15    | 0,07    | 0,10    | 0,01    | -0,04   | -0,07   | -0,02  | -0,13  | -0,11     | -0,14       | -0,01       |        |        | 203,3  | 223,7  | 20,4     | 10,0% |
| Geierland-Zuid           | -0,10                     | -0,12   | -0,05   | -0,11   | -0,05   | -0,02   | -0,01   | -0,04   | -0,03   | -0,10   | 0,03    | -0,01   | -0,04  | -0,08  | -0,05     | 0,02        | 0,18        |        |        | 193,7  | 222,8  | 29,0     | 15,0% |
| Hollands-Midden          | -0,03                     | -0,03   | -0,01   | -0,01   | -0,01   | 0,03    | 0,13    | -0,01   | -0,04   | -0,08   | -0,13   | -0,13   | -0,19  | -0,23  | -0,1      | -0,08       | -0,01       |        |        | 197,2  | 218,5  | 21,3     | 10,8% |
| Haaglanden               | -0,09                     | -0,09   | -0,11   | -0,11   | -0,11   | -0,07   | -0,07   | -0,03   | -0,09   | -0,06   | -0,09   | -0,11   | -0,11  | -0,13  | -0,11     | -0,02       | 0,03        |        |        | 185,5  | 203,7  | 18,2     | 9,8%  |
| Friesland                | -0,10                     | -0,18   | -0,23   | -0,29   | -0,16   | -0,03   | -0,01   | 0,17    | 0,18    | 0,32    | 0,33    | 0,23    | 0,10   | 0,08   | -0,01     | -0,06       | -0,06       |        |        | 202,0  | 200,9  | -1,1     | -0,5% |
| Noord- en Oost-Geierland | -0,09                     | -0,06   | -0,01   | 0,01    | 0,04    | 0,01    | 0,11    | 0,06    | 0,01    | -0,08   | -0,07   | -0,10   | -0,04  | -0,11  | 0,00      | 0,07        | 0,22        |        |        | 156,5  | 189,2  | 32,7     | 20,9% |
| Limburg-Zuid             | 0,01                      | 0,03    | 0,08    | 0,03    | 0,04    | 0,00    | -0,03   | 0,03    | 0,09    | 0,03    | 0,03    | 0,06    | 0,10   | 0,14   | 0,10      | 0,10        | 0,34        |        |        | 174,7  | 188,0  | 13,4     | 7,7%  |
| Noord-Holland-Noord      | -0,03                     | -0,05   | 0,09    | 0,07    | 0,08    | 0,07    | 0,12    | 0,03    | 0,04    | -0,15   | -0,17   | -0,21   | -0,18  | -0,23  | -0,09     | -0,10       | 0,13        |        |        | 159,3  | 188,0  | 28,7     | 18,0% |
| Usseland                 | -0,19                     | -0,01   | 0,02    | 0,04    | 0,07    | 0,08    | 0,06    | 0,09    | 0,04    | 0,03    | 0,08    | 0,11    | 0,11   | 0,09   | 0,13      | 0,15        | 0,24        |        |        | 160,0  | 184,3  | 24,3     | 15,2% |
| Soelen Vechtstreek       | -0,12                     | -0,12   | -0,16   | -0,16   | -0,13   | -0,13   | -0,14   | -0,26   | -0,28   | -0,30   | -0,34   | -0,28   | -0,26  | -0,19  | -0,10     | -0,07       | 0,26        |        |        | 143,9  | 177,4  | 33,5     | 23,2% |
| Zeeiland                 | 0,09                      | -0,04   | -0,04   | 0,01    | -0,05   | -0,07   | -0,11   | -0,21   | -0,12   | -0,13   | -0,17   | -0,21   | -0,18  | -0,20  | -0,04     | -0,16       | -0,10       |        |        | 123,6  | 127,8  | 4,2      | 3,4%  |
| Groningen                | 0,11                      | 0,14    | 0,30    | 0,30    | 0,33    | 0,34    | 0,38    | 0,33    | 0,31    | 0,09    | 0,01    | -0,07   | -0,01  | 0,03   | 0,05      | 0,04        | 0,14        |        |        | 114,4  | 126,1  | 11,8     | 10,3% |
| Friesland                | 0,29                      | 0,26    | 0,25    | 0,29    | 0,30    | 0,16    | 0,08    | -0,07   | -0,06   | -0,07   | -0,07   | -0,10   | -0,10  | -0,08  | 0,04      | 0,08        | 0,15        |        |        | 102,6  | 118,9  | 16,3     | 15,9% |
| Drenthe                  | -0,08                     | 0,02    | 0,21    | 0,26    | 0,20    | 0,20    | 0,00    | 0,23    | 0,12    | -0,10   | -0,17   | -0,22   | -0,23  | -0,17  | -0,26     | -0,23       | -0,12       |        |        | 104,1  | 106,5  | 2,4      | 2,3%  |
| NEDERLAND                | -0,08                     | -0,05   | -0,03   | -0,03   | -0,02   | -0,02   | 0,01    | -0,03   | -0,03   | -0,07   | -0,07   | -0,09   | -0,08  | -0,09  | -0,03     | -0,02       | 0,09        |        |        | 194,9  | 214,4  | 19,5     | 10,0% |

Legenda

|     |        |        |        |        |       |
|-----|--------|--------|--------|--------|-------|
| > 0 | > 0,2  | > 0,4  | > 0,6  | > 0,8  | > 1,0 |
| < 0 | < -0,2 | < -0,4 | < -0,6 | < -0,8 |       |

## Inschaling op epi-beeld

|                           | 29 nov. t/m 5 dec. |          | 22 nov. t/m 28 nov. |          | 15 nov. t/m 21 nov. |          |
|---------------------------|--------------------|----------|---------------------|----------|---------------------|----------|
|                           | abs                | per 100k | abs                 | per 100k | abs                 | per 100k |
| Gelderland-Midden         | 1877               | 269,4    | 1461                | 209,7    | 1407                | 202,0    |
| Twente                    | 1698               | 269,1    | 1641                | 260,0    | 1661                | 263,2    |
| Limburg-Noord             | 1362               | 261,9    | 1036                | 199,2    | 1121                | 215,6    |
| Midden- en West-Brabant   | 2903               | 259,4    | 2719                | 243,0    | 3170                | 283,3    |
| Flevoland                 | 1069               | 252,7    | 1259                | 297,6    | 1089                | 257,4    |
| Zuid-Holland-Zuid         | 1144               | 249,0    | 1063                | 231,4    | 1306                | 284,3    |
| Brabant-Noord             | 1643               | 247,7    | 1295                | 195,2    | 1478                | 222,8    |
| Utrecht                   | 3285               | 242,5    | 2767                | 204,2    | 2926                | 216,0    |
| Zaanstreek-Waterland      | 798                | 235,3    | 593                 | 174,8    | 745                 | 219,6    |
| Rotterdam-Rijnmond        | 3052               | 230,6    | 3228                | 243,9    | 3976                | 300,4    |
| Amsterdam-Amstelland      | 2420               | 226,0    | 2183                | 203,9    | 2312                | 216,0    |
| Brabant-Zuidoost          | 1746               | 223,7    | 1763                | 225,8    | 1749                | 224,1    |
| Gelderland-Zuid           | 1251               | 222,8    | 1057                | 188,2    | 1173                | 208,9    |
| Hollands-Midden           | 1767               | 218,5    | 1791                | 221,4    | 1956                | 241,8    |
| Haaglanden                | 2275               | 203,7    | 2205                | 197,4    | 2358                | 211,1    |
| Kennemerland              | 1105               | 200,9    | 1177                | 214,0    | 889                 | 161,7    |
| Noord- en Oost-Gelderland | 1566               | 189,2    | 1286                | 155,4    | 1405                | 169,7    |
| Limburg-Zuid              | 1123               | 188,0    | 982                 | 164,4    | 931                 | 155,9    |
| Noord-Holland-Noord       | 1246               | 188,0    | 1105                | 166,7    | 1343                | 202,6    |
| IJsselland                | 979                | 184,3    | 788                 | 148,3    | 767                 | 144,4    |
| Gooi en Vechtstreek       | 456                | 177,4    | 362                 | 140,8    | 517                 | 201,1    |
| Zeeland                   | 490                | 127,8    | 544                 | 141,9    | 628                 | 163,8    |
| Groningen                 | 739                | 126,1    | 637                 | 108,7    | 604                 | 103,1    |
| Fryslân                   | 773                | 118,9    | 675                 | 103,9    | 728                 | 112,0    |
| Drenthe                   | 526                | 106,5    | 595                 | 120,5    | 663                 | 134,3    |
| Onbekend                  | 27                 |          | 16                  |          | 20                  |          |
| Nederland                 | 37320              | 214,4    | 34228               | 196,6    | 36922               | 212,1    |

## Wegverkeer tot en met 2 december

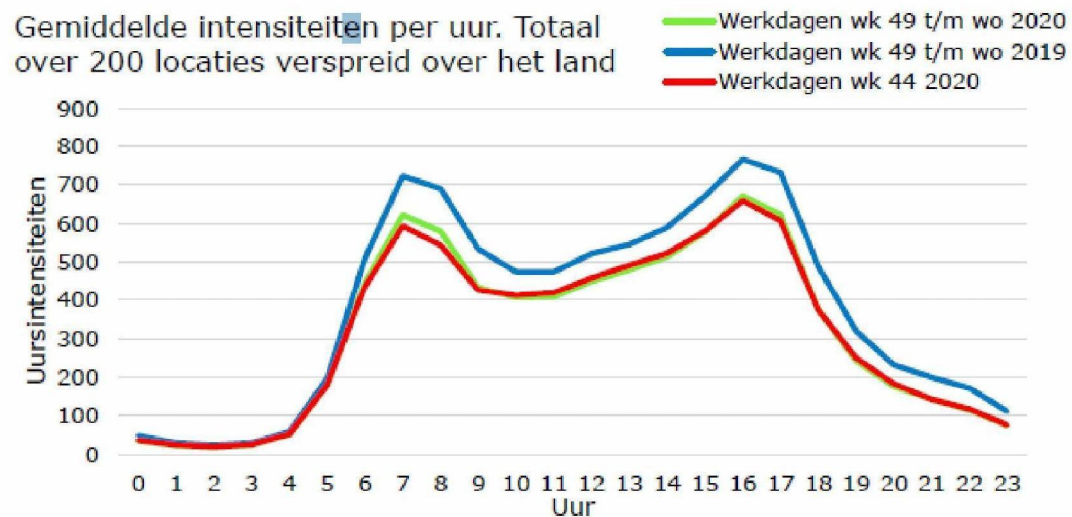

Het niveau van het wegverkeer ligt op werkdagen momenteel ca. 5%-punt hoger dan in de week vóór de aanscherping van 3 nov jl(week 44: 75%).  
 Afgelopen weekend (Black Friday) lag het niveau ongeveer 4%-punt hoger dan in week 44 (toen: 72% t.o.v. 2019).  
 In vergelijking met de week voor de aanscherping van 3 nov jl is het verkeer vooral in de ochtendspits licht toegenomen.

## Openbaar vervoer tot en met week 49

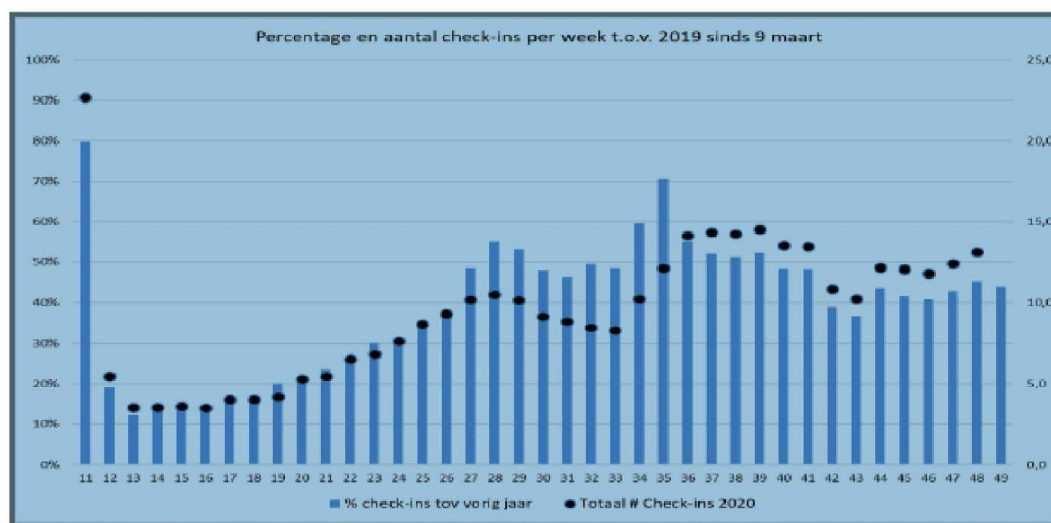

Het OV-gebruik (aantal check-ins) is in de eerste dagen van week 49 (t/m 2 dec) vrijwel gelijk aan week 48 (circa 44% t.o.v. 2019)

## Personenmobiliteit naar motief, tot en met week 48

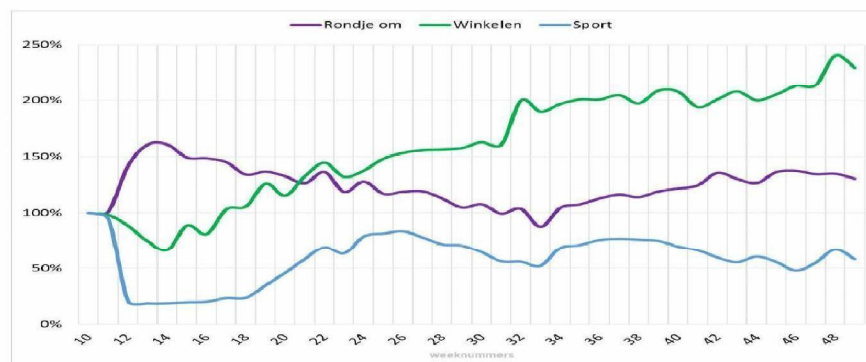
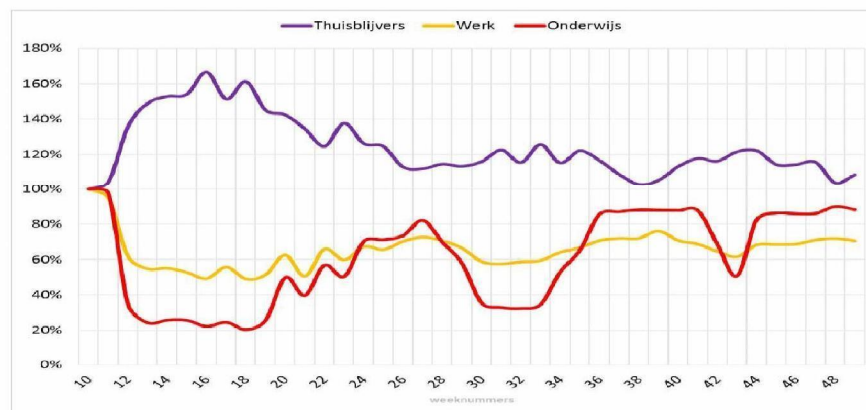

## Parkeergarages

De gemiddelde bezettingsgraad van parkeergarages is de afgelopen weken gestegen. Het verschil met 2019 is kleiner geworden. De toename in winkelen speelt hierin waarschijnlijk een rol.

